lennylamb

Chusta tkana
Woven wrap

Instrukcja obsługi / User's manual

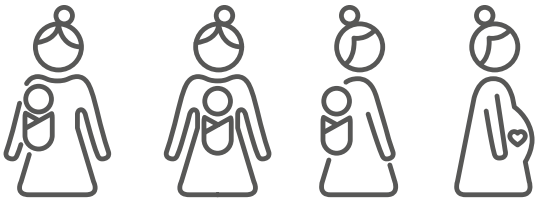

0+ mos. od urodzenia

min. 3 kg (6,6 lb) max. 25 kg (55 lb)

handmade in Poland

⚠ UWAGA! WAŻNE! ZACHOWAJ DO WYKORZYSTANIA W PRZYSZŁOŚĆI. PROSIMY PRZECZYTAĆ UWAŻNIE I ZACHOWAĆ INSTRUKCJĘ, ABY MÓC Z NIEJ SKORZYSTAĆ W PRZYSZŁOŚCI.

- Przed użyciem zapoznaj się z treścią instrukcji obsługi.

⚠ OSTRZEŻENIE

Twoja równowaga może być zakłócona ruchami Twoimi i dziecka.

⚠ OSTRZEŻENIE

Zachować ostrożność podczas nachylania i wychylania się.

⚠ OSTRZEŻENIE

To nosidełko nie nadaje się do użytku podczas zajęć sportowych.

⚠ OSTRZEŻENIE

Stale obserwuj swoje dziecko oraz upewnij się, że jego drogi oddechowe są drożne.

⚠ OSTRZEŻENIE

W przypadku wcześniaków, dzieci z niską wagą urodzeniową oraz dzieci chorych skonsultuj się z lekarzem przed użyciem produktu.

⚠ OSTRZEŻENIE

Upewnij się, że podbródek Twojego dziecka nie spoczywa na jego klatce piersiowej, gdyż może mieć ono trudności z oddychaniem, które mogą prowadzić do uduszenia.

⚠ OSTRZEŻENIE

W celu uniknięcia ryzyka upadku upewnij się, że Twoje dziecko jest bezpiecznie ułożone w chuście.

⚠ WARNING! IMPORTANT! KEEP FOR FUTURE REFERENCE. READ CAREFULLY AND KEEP FOR FUTURE REFERENCE.

- Read and follow all printed instructions and view instructional videos (if applicable) before use.

⚠ WARNING

Your balance may be adversely affected by your movement and that of your child.

⚠ WARNING

Take care when bending or leaning forward or sideways.

⚠ WARNING

This carrier is not suitable for use during sporting activities.

⚠ WARNING

Constantly monitor your child and ensure the mouth and nose are unobstructed.

⚠ WARNING

For pre-term, low birthweight babies and children with medical conditions, seek advice from a health professional before using this product.

⚠ WARNING

Ensure your child's chin is not resting on its chest as its breathing may be restricted which could lead to suffocation.

⚠ WARNING

To prevent hazards from falling ensure that your child is securely positioned in the sling.

- Przed każdym użyciem sprawdź, czy nosidełko nie ma poprutych szwów, tkaniny lub zepsutych zapięć.
- Podczas używania nosidełka obserwuj swoje dziecko.
- Przed każdym użyciem sprawdź, czy wszystkie węzły są bezpieczne.
- Należy upewnić się, czy dziecko jest zawiązane w chuście według fabrycznych instrukcji użytkowania.
- Nie należy pozostawiać dziecka w chuście poza czasem jej użytkowania.
- Należy często sprawdzać pozycję dziecka. Dziecko powinno regularnie zmieniać pozycję.
- Nigdy nie należy używać chusty, kiedy możliwości ruchowe są zmniejszone z powodu wykonywanych zajęć, senności lub stanu zdrowia.
- Nigdy nie należy umieszczać w chuście więcej niż jednego dziecka.
- Nigdy nie należy nosić więcej niż jednej chusty jednocześnie.
- Nigdy nie należy używać chusty podczas gotowania lub sprzątania, kiedy pojawia się kontakt ze źródłami ciepła lub chemikaliami.
- Nigdy nie należy nosić chusty w czasie prowadzenia samochodu lub podróżowania pojazdami.
- Przed użyciem produktu dla dziecka urodzonego przedwcześnie lub z chorobami należy skontaktować się z lekarzem.
- Nie używać nosidełka, jeśli brakuje jakiegoś elementu lub jest ono uszkodzone.
- Bądź świadom zagrożeń występujących w warunkach domowych, np. źródeł ciepła, możliwości rozlania gorących napojów. Używaj produktu wyłącznie do noszenia liczby dzieci, dla których produkt jest przeznaczany.
- Twoja równowaga może być zakłócona ruchami Twoimi i Twojego dziecka.
- Zachowaj ostrożność podczas nachylania się i wychylania.
- Ta chusta nie nadaje się do użytku podczas aktywności fizycznych, np. biegania, jazdy na rowerze, pływania oraz jazdy na nartach.
- Osoba nosząca powinna być świadoma zwiększonego ryzyka związanego z możliwością wypadnięcia przez dziecko z chusty, gdy dziecko staję się bardziej ruchliwe.
- Sprawdzaj regularnie czy na chuście nie występują żadne ślady noszenia lub zużycia.
- Trzymaj chustę z daleka od dziecka, kiedy jej nie używasz.

- Check for ripped seams, torn straps or fabric, and damaged hardware before each use. If found, stop using carrier.
- When using the soft carrier monitor your child.
- Always check to ensure that all knots, buckles, snaps, straps, and adjustments are secure.
- Ensure that the baby is safely positioned in the sling carrier according to manufacturer's instructions for use.
- Never leave a baby in a sling carrier that is not being worn.
- Check on the baby often. Ensure that the baby is periodically repositioned.
- Never use a sling carrier when balance or mobility is impaired because of exercise, drowsiness, or medical conditions.
- Never place more than one baby in the sling carrier. Never use/wear more than one carrier at a time.
- Never use sling carrier while engaging in activities such as cooking and cleaning which involve a heat source or exposure to chemicals.
- Never wear sling carrier while driving or being a passenger in a motor vehicle.
- For low birthweight babies and children with medical conditions, seek advice from a health professional before using the product.
- Stop using the carrier if parts are missing or damaged.
- Awareness of hazards in the domestic environment e.g. heat sources, spilling of hot drinks. Only use the product for the number of children for which the product is intended.
- Your movement and the child's movement may affect your balance.
- Take care when bending and leaning forwards or sideways.
- The sling is not suitable for use during sporting activities e.g. running, cycling, swimming and skiing.
- The carer should be aware of the increased risk of your child falling out of the sling as it becomes more active.
- Regular inspection of the sling for any signs of wear and damage.
- Keep this sling away from children when it is not in use.

Prawidłowa pozycja dziecka
Babywearing correct positioning

Zasady dobrego noszenia:

- **fizjologiczna pozycja**
- **dociągnięcie**
  - materiał jak druga skóra
- **harmonia**
  - czas i sposoby noszenia odpowiadające potrzebom dziecka i naszym
- **różnorodność pozycji i wiązań oraz czas na zabawę**

Good babywearing rules:

- **physiological position**
- **snug fit**
  - fabric is like second skin
- **harmony**
  - adjusting types of carry and time to your and your baby's needs
- **diversity of carries and positions and time to play**

Kieszonka

Front Wrap Cross Carry (FWCC)

wiązanie podstawowe
basic carry
wiązanie odpowiednie dla dzieci od
suitable for kids from

0 + mos.

długość / length - 4,6 m
rozmiar M / size 6
szerokość / width – 0,6-0,7 m

1

Znajdź środek chusty, nałóż ją na siebie i poprowadź poły do tyłu.
Find the middle marker, place it at the center of your chest and bring both tails to your back.

2

Skrzyżuj chustę na plecach i przeprowadź jej poły do przodu.
Cross the tails on your back, carry them over your shoulders to the front.

3

Przygotuj „kieszonkę" z chusty.
Form a small wrap pocket for your child.

4

Połóż dziecko na lewym barku i asekuruj je. Włóż rękę od spodu pod „kieszonkę" i podtrzymaj nią dziecko za pupę.
Put your baby on your left shoulder supporting its body. Put the other hand under the material and support the baby's bottom.

5

Przesuń dziecko w dół na swoją klatkę piersiową tak, abyś mógł je pocałować w czółko. Zadbaj o symetryczne ułożenie dziecka i tkaniny.
Slowly slide your baby torwards the pocket. You should be able to kiss your baby. Pay attention to symmetric placement of the wrap and your baby.

6

Naciągnij chustę na plecy dziecka tak, aby materiał był gładko rozłożony. Dolną część chusty wsuń pod pupę dziecka od kolanka do kolanka.
Support the bottom of your baby and spread the wrap over the baby's back. Tuck the rest of the fabric between you and your baby. Make sure it is spread from one knee to another. The wrap should cover your baby's back smoothly.

7

Zacznij dociągać chustę. Chwyć za krawędź znajdującą się bliżej Twojej szyi. Dociągnij ją do góry i po skosie.
Take your time to tighten the wrap. Grab the rail closer to your neck and pull it up diagonally.

8

Tak samo dociągnij kolejne pasma chusty aż do zewnętrznej krawędzi. Zawsze przytrzymuj dociągnięte pasma drugą ręką, aby nie tracić naciągu chusty. Powtórz dociąganie z drugą połą.
Always use both hands while tightening both tails to support the tension of the material. Try to pull the loose material downwards, passing the tightened strands to the other hand. Follow the same steps with the other tail.

9

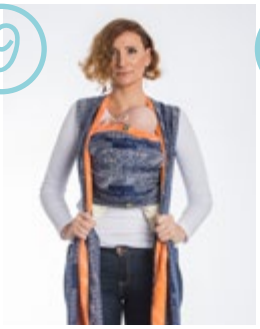

Jeśli chusta jest już dobrze naciągnięta poprowadź poły chusty wzdłuż dziecka.
Guide the gathered tails along both sides of your child's body.

10

Skrzyżuj je pod pupą i poprowadź pod nóżkami.
Cross tails under your baby's bum and place between the legs and your stomach.

11

Zawiąż z tyłu węzeł – koniecznie podwójny.
Tie a knot in the back – it is necessary to use the double knot.

Gotowe! – Done!

Na zdjęciach / In pictures
Joanna Bogdan
Doradca Noszenia AND
mama czwórki dzieci
współwłaścicielka firmy Lenny Lamb
Babywearing consultant (AND)
mum of four kids
co-owner of LennyLamb

Kangur
Kangaroo Carry

wiązanie odpowiednie
dla dzieci od
suitable for kids from

0 + mos.

długość / length – 3,7 m
rozmiar XS / size 4
szerokość / width – 0,6-0,7 m

1

Umieść chustę na swoim ramieniu tak, aby jej środek znalazł się na wysokości twojego łokcia. Połóż dziecko na swojej klatce piersiowej. Odchyl się lekko do tyłu.
Gather the material and place it on your shoulder. The middle marker should be found at the level of your elbow. Place your baby on your chest and bend your body slightly to the back.

2

Poprowadź chustę pod pupą malucha i połóż ją na drugim ramieniu.
Guide the gathered material under your child's bottom and put the second tail on the other shoulder.

3

Rozciągnij chustę na plecach malucha tak, aby krawędź sięgała do podstawy czaszki.
Support the bottom and glide the top rail up, spreading the material over the child's back up to its neck.

4

Dolną część chusty wsuń pod pupę i uda malucha zawijając przy tym miednicę dziecka. Odchyl się lekko do tyłu podczas wiązania i cały czas asekuruj dziecko!
Tuck the rest of the material between you and the baby, twisting your child's rolled pelvis.

5

Wsuń rękę pod połę chusty na ramieniu...
Slide your hand under the material on your shoulder...

6

...i wyciągnij krawędź znajdującą się bliżej szyi na swój bark. To samo zrób z drugą połą chusty.
...pinch the top rail placed near your neck and twist it out onto your shoulder. Repeat the action with the other tail.

7

Sięgnij jedną ręką za plecy i chwyć za najdalszą krawędź. Przeciągnij ją na skos i do przodu.
Place your hand behind your back and reach for the outer rail. Grab the outer rail, pull it across your back and place it in the front.

8

Napnij tę krawędź i podaj do ręki pod pupą dziecka. To samo zrób z drugą połą chusty.
Pull and tighten the rail. Pass it to the hand supporting the baby's pelvis. Repeat the action with the other tail.

9

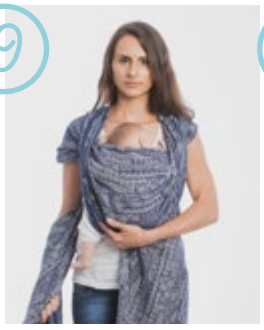

Czas na dociąganie. Przewieś jedną połę chusty przez przedramię i chwyć dolną krawędź. Dociągnij krawędź.
Place one of the tails on your forearm. Grab the bottom rail and tighten backwards.

10

Dociągnij całą połę chusty pasmo po paśmie. Podawaj dociągnięte pasma do drugiej ręki. To samo zrób z drugą połą chusty.
Tighten the tail strand by strand downwards. Pass the tightened strands to the other hand. Repeat the action with the other tail.

11

Poprowadź obie poły do przodu nad nóżkami dziecka.
Gather both tightened tails in your hands and guide them to the front over the baby's legs.

12

Zawiąż podwójny węzeł pod pupą dziecka.
Tie a double knot under your baby's bottom.

Gotowe! – Done!

Na zdjęciach / In pictures
Milena Nadolna-Dróżdż
Doradca Noszenia AND
naturalnawiez.pl
współzałożycielka Stowarzyszenia SEDNO
Babywearing consultant (AND)
Co-founder of Polish Babywearing Consultants Association SEDNO

Kangur na biodrze
Kangaroo Hip Carry

wiązanie odpowiednie
dla dzieci od
suitable for kids from

0 + mos.

długość / length – 3,7 m
rozmiar – XS / size 4
szerokość / width – 0,6-0,7 m

1

Przełóż chustę przez jedno ramię tak, aby z tyłu koniec chusty sięgał do ziemi. Pilnuj, by chusta się nie poskręcała.
Lay the fabric on your shoulder. Its end should touch the ground. Make sure the wrap is not twisted.

2

Przeciągnij chustę do tyłu.
Pass the other tail to the back.

3

Zbierz połę chusty w wąski pas...
Gather the material so that it remains narrow...

4

...i przełóż na ramię.
...place the gathered material on the same shoulder.

5

Połóż dziecko na wolnym barku. Podtrzymuj je pod miednicą i asekuruj odchylonym ramieniem.
Place your child on the opposite arm. Support its pelvis and use your arm to hold up its body from one side.

6

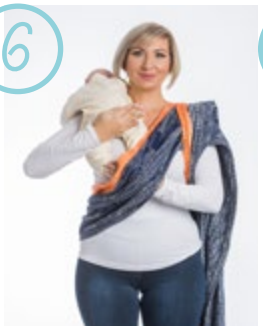

Przełóż wolną rękę pod chustę, złap dziecko za pupę i zsuń je na swoje biodro.
Put your free hand under the wrap, support the baby's bottom and slide the baby down to your hip.

7

Rozłóż materiał gładko na dziecku, nadmiar chusty wsuń pod pupę i uda dziecka.
Glide the top rail up, spreading the material over the child's back up smoothly. Pull the rest of the material under your child's bottom and thighs.

8

Zdejmij pas chusty z barku i przełóż do drugiej ręki.
Take one tail off your shoulder and pass it to the hand supporting the bottom.

9

Wolną ręką sięgnij pod chustę.
Slide your hand under the tail gathered on your shoulder.

10

Chwyć za krawędź przy szyi dziecka i przeciągnij ją na zewnątrz.
Grab the top rail placed near your baby's neck neck and twist it out onto your shoulder.

11

Zmień rękę podtrzymującą dziecko i wolną ręką sięgnij z tyłu po najdalszą krawędź.
Change your hands to support pelvis. Reach for the outer rail behand your back with the other one.

12

Przeciągnij tę krawędź do przodu i podaj ją do dłoni podtrzymującej dziecko.
Pinch the outer rail, pull it across your back and place it in the front, passing it on to the hand supporting the bottom.

13

Czas na dociąganie. Przewieś chustę przez przedramię i dociągaj ją pasmo po paśmie, zaczynając od dolnej krawędzi „motylka".
Place the material on your forearm. Pinch the bottom rail of the sleeve first and tighten backwards.

14

Chwyć napięte oba pasy, poprowadź je na nóżkach dziecka i zawiąż podwójny węzeł pod pupą dziecka.
Grab both tightened tails and guide them over your baby's legs. Tie a double knot under the bottom.

Gotowe!
Done!

Na zdjęciach / In pictures
Katarzyna Sikorska
Doradca Noszenia AND
mama trójki dzieci
współwłaścicielka firmy Lenny Lamb
Babywearing consultant (AND)
mum of three kids
co-owner of LennyLamb

2x / Koala

Front Cross Carry (FCC)

wiązanie odpowiednie
dla dzieci od
suitable for kids from

4 + mos.

długość / length – 4,6 m
rozmiar M / size 6
szerokość / width – 0,6-0,7 m

1

Umieść chustę na talii tak, aby jej środek był na twoich plecach i przeciągnij obie poły do przodu.
Find the middle marker and gather the material, place it on your back, bringing both tails to the front.

2

Skrzyżuj poły na swojej klatce piersiowej tworząc X i przełóż poły do tyłu na plecy.
Put both tails up and place them over the opposite shoulder. They should create an X. Pass both tails to the back.

3

Przełóż poły chusty na skos tworząc kolejny X, poprowadź końce chusty do przodu i zawiąż je na pojedynczy węzeł.
Pull the tail behind your back and slide it under the opposite part. Repeat the action with the other tail. Another X should appear on your back. Put the tails in the front and tie a single knot.

4

Zrób miejsce na dziecko, naciągając nieco chustę z przodu.
Create space for your child by tightening the wrap slightly in the front.

5

Umieść dziecko na barku, zacznij powoli wsuwać dziecko pomiędzy poły chusty.
Put your baby on your shoulder. Glide it slowly between crossed tails. Remember to support under the bottom.

6

Opuść dziecko tak, by oparło się na krzyżowaniu pół chusty. Dbaj o symetryczne ułożenie dziecka w chuście.
Slide your baby down to the crossed wrap. Keep your baby's body in symmetric position.

7

Rozciągnij połę wewnętrzną tak, aby materiał sięgał od kolanka do kolanka dziecka. Powtórz czynność z drugą połą. Chusta powinna krzyżować się w okolicy szyi dziecka.
Firstly, spread the inner crosspass from knee to knee by pulling the material. Repeat the action with the outer crosspass.

8

Napnij materiał na plecach dziecka, nadmiar ściągnij na zewnątrz w obie strony.
Pull and tighten the material on baby's back. Gather some loose parts and move them to the sides.

9

Lekko pochyl się do przodu, włóż ręce pod chustę, możesz teraz poprawić pozycję dziecka.
Bend your body slightly to the front and put your hands into a space between you and your baby. Correct baby's position.

10

Rozwiąż węzeł i zacznij dociągać chustę pasmo po paśmie.
Untie the knot and tighten the material strand by strand.

11

Zawiąż powójny węzeł.
Finish with a double knot.

12

Aby wyjąć dziecko, rozchyl poły materiału. Pochyl się lekko do przodu.
To get your child out move the tails in the front to the sides.

13

Wysuń dziecko, podtrzymując je bezpiecznie.
Get your child out, supporting its body.

Gotowe!
Done!

Na zdjęciach / In pictures
Joanna Makowska
Doradca Noszenia AND
mama pięciorga dzieci
z wykształcenia lekarz
z zamiłowania specjalista chustowy
Babywearing consultant (AND)
mum of five kids
medical studies graduate
with a great passion for babywearing

Plecak prosty
Ruck Carry

dla doświadczonych rodziców
for advanced babywearers
wiązanie odpowiednie
dla dzieci od
suitable for kids from

4 + mos.

długość / length – 3,7 m
rozmiar XS / size 4
szerokość / width – 0,6-0,7 m

1

Umieść dziecko na swoim biodrze i okryj je chustą. Dolną część chusty wsuń pod pupę i uda malucha.
Place your child on your hip and cover its back with a material. Tuck the rest of the fabric between you and your baby.

2

Przełóż jedną połę na ramię.
Put one tail on your shoulder.

3

Przesuń dziecko na plecy, asekurując je.
Move your baby slowly onto your back. Use one hand to support your child.

4

Napnij oba pasy chusty, przyciągnij dziecko do siebie.
Keep your baby close to your back by tightening both tails.

5

Przełóż połę na ramię, cały czas napinając materiał, drugą połę przytrzymaj między kolanami. Naciągnij połę znajdującą się na Twoim ramieniu, dociągając ją pasmo po paśmie.
Place one tail over your shoulder, controlling the material's tension. Keep the other tail between your knees. Tighten the tail on your shoulder by pulling the material strand by strand. Gather the loose material behind your back near child's neck and tighten the inner rail.

6

Naciągnij drugą połę chusty w ten sam sposób, dociągnij dobrze materiał.
Place the tightened tail between your knees and repeat the action with the other tail. Tighten it precisely by every inch.

7

Chwyć poły w obie dłonie, skręć je do środka i przeprowadź do tyłu po udach dziecka.
Grab both tails and twist them to the inside. Bring them to the back over the baby's thighs.

8

Skrzyżuj poły i przeprowadź je do przodu.
Cross the tails under the baby's bottom and carry them to the front between your child's legs and your back.

9

Zawiąż węzeł podwójny z przodu.
Tie a double knot in the front.

Gotowe! – Done!

Wykończenie tybetańskie

Tibetan Finish

1

Przeprowadź połę chusty pod przeciwległym pasem ramiennym.
Glide the tail under the opposite arm belt.

2

Rozłóż i napnij materiał, zawiąż węzeł na wysokości swojego mostka.
Repeat the action with the other tail. Spread the material and tie a knot at the level of your breastbone.

Zawsze podtrzymuj główkę dziecka podczas nachylania się (1).

Wskazówki bezpieczeństwa dla dziecka, które nie trzyma samodzielnie główki (do około 4 mc życia):

Główka Twojego dziecka wymaga podtrzymania! Chusta tkana zapewnia stabilizację główki i kręgosłupa dziecka, gdy:

- Chusta ściśle okala i podtrzymuje ciało dziecka od dołów podkolanowych do karku. Przenosi ciężar dziecka na rodzica. Główka dziecka opada na klatkę piersiową rodzica lub opiekuna (2);
- Bioderka są ustawione w pozycji M ułatwiając zaokrąglenie kręgosłupa i właściwą pozycję główki. Chusta zabezpiecza dziecko (3).

Always support the baby's head while leaning forward (1).

Safety tips for the baby, who cannot hold its head steadily (up to 4 months):

Your baby's head needs support! The woven wrap provides stabilization of the head and the baby's spine, when:

- The wrap frames closely and supports the baby's body from the popliteal fossa up to the neck. The woven wrap transfers the baby's weight to the parent. The head should be placed on the chest of the parent/caretaker (2);
- The hips are positioned in the letter M, which eases the rounding of the spine and the correct position of the head. The wrap secures the baby (3).

1

2

3

Zawiązywanie węzła w chuście tkanej

Podczas zawiązywania węzła utrzymuj napięcie chusty. Zawsze zawiązuj węzeł podwójnie!

Tying a knot in a woven wrap

During tying the knot, keep maintaining the tension of the wrap. Always tie the double knot!

1

2

3

4

5

Rozmiary chusty długiej

W swojej ofercie posiadamy chusty długie w rozmiarach:
XS (3,6 m), S (4,2 m), M (4,6 m), L (5,2 m) oraz XL (6,0 m).

Pamiętaj, że to Ty bierzesz pełną odpowiedzialność za siebie i dziecko podczas wiązania chusty.

Nawet najdokładniejsze wskazówki w instrukcji obsługi nie uwzględnią Twojej nietypowej budowy ciała, dokładnych rozmiarów Twojego dziecka czy nawyków, jakie posiadasz. Czasami trzeba coś kilka razy poprawić czy dociągnąć w odpowiednim dla Ciebie miejscu, żeby poczuć, że chusta jest dobrze zawiązana.

Size Woven Wrap

LennyLamb offers wraps in sizes:
XS (3,6 m), S (4,2 m), M (4,6 m), L (5,2 m) oraz XL (6,0 m).

It is you who are to take full responsibility for yourselves and your child during the process of wrapping.

Even the most precise directions provided by the instruction manual do not take your individual body characteristics, accurate baby's dimensions or your habits into consideration. Sometimes one would have to correct or tighten the material at the right spot to feel that the wrap is precisely tied.

Kim jesteśmy / Who we are

LennyLamb to firma rodzinna. Tworzą ją ludzie zafascynowani ideą noszenia dzieci.
LennyLamb can definitely be called a family business. It is run by people fascinated by the idea of babywearing.

Gdzie się znajdujemy / Where we are based

LennyLamb znajduje się w małej miejscowości — Kłudzice — w centralnej Polsce. Otaczające nas piękne widoki stanowią inspirację i dają energię do pracy każdego dnia!
In the heart of Europe. LennyLamb is based in a small town in Poland. The surrounding countryside and forest inspire us and give the energy to work every day!

Jak pracujemy / How we work

Pracujemy z pasją i zaangażowaniem. Mamy kontrolę nad każdym najmniejszym etapem produkcji, zaczynając od stworzenia wzoru, poprzez utkanie tkaniny (na naszych krosnach), wykrój i szycie, a kończąc na kontroli jakości. Wszystko to, aby mieć pewność, że oferowane produkty są najwyższej jakości.
With passion and commitment. We control every single step of production starting from creating the design, going through weaving (we have looms here at our production plant), cutting and sewing, ending up with the quality control. All this to make sure that the products we offer are of the highest quality.

Co robimy / What we do

Dostarczamy produkty do noszenia dzieci wspaniałym rodzicom na całym świecie. Produkujemy chusty, nosidełka, odzież do noszenia dzieci oraz różnego rodzaju akcesoria.
We provide amazing parents all over the world with the babywearing gear — we produce woven wraps, baby carriers and a wide range of babywearing accessories and apparel.

Inne nasze produkty
Our other products

Nosidełka Wrap tai
Wrap tai carriers

Nosidełka ergonomiczne
Ergonomic carriers

Chusty elastyczne
Stretchy wraps

Odzież do noszenia dzieci
Babywearing apparel

Chusty kółkowe
Ring slings

Wszystkie nasze produkty wykonane są ręcznie z największą starannością i poddawane są szczegółowej kontroli jakości. Każdy z naszych produktów posiada unikatowy kod (np. L685243L), dzięki czemu wszystkie informacje na jego temat znajdują się w naszej bazie. Daje to dodatkową gwarancję bezpieczeństwa naszych produktów.

All our products are handmade, created with the highest precision and undergo a strict quality control. Each of our products is given a unique product ID (e.g. L685243L) thanks to which all the information about the product is recorded in our database. This constitutes an additional safety guarantee for our products.

Przestrzegaj wskazówek prania na metce chusty. Follow washing instructions on wrap's care label.
Po wypraniu materiał może się wykurczyć do 5%. After washing, fabric may shrink up to 5%.

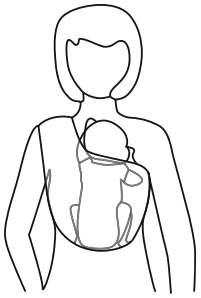

Poprawnie
Pionowo (optymalnie)
Podbródek do góry; twarz widoczna; nos i twarz odsłonięte
Correct
Upright (optimal)
Chin up; face visible
Nose and mouth free

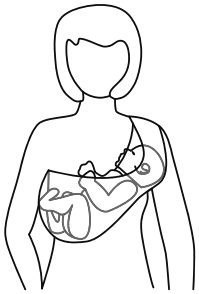

Poprawnie
Pozycja leżąca
Podbródek do góry; twarz widoczna; nos i twarz odsłonięte
Correct
Reclined
Chin up; face visible
Nose and mouth free

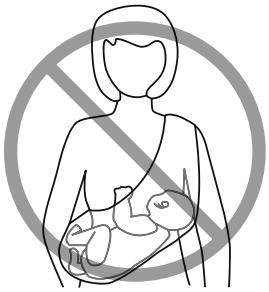

Niepoprawnie
Twarz dziecka zakryta i mocno przyciśnięta do ciała opiekuna
Incorrect
Baby's face covered and pressed tight against wearer

Niepoprawnie
Dziecko jest skulone, podbródek dotyka klatki piersiowej; twarz zakryta
Incorrect
Baby is hunched with chin touching chest; face covered

⚠ WARNING | FALL AND SUFFOCATION HAZARD

Failure to follow the manufacturer's instructions can result in death or serious injury. Only use this carrier with children weighing between 6.6 lb (3 kg) and 55 lb (25 kg) pounds. **FALL HAZARD** Leaning, bending over, or tripping can cause baby to fall. Keep one hand on baby while moving. **SUFFOCATION HAZARD** Babies younger than 4 months can suffocate in this product if face is pressed tightly against your body. Babies at greatest risk of suffocation include those born prematurely and those with respiratory problems. Check often to make sure baby's face is uncovered, clearly visible, and away from caregiver's body at all times. Make sure baby does not curl into a position with the chin resting on or near baby's chest. This position can interfere with breathing, even when nothing is covering the nose or mouth. If you nurse your baby in carrier, always reposition after feeding so baby's face is not pressed against your body. Never use this carrier with babies smaller than 8 pounds without seeking the advice of a healthcare professional.

Zgodne z / Compliant with: ASTM F2907-15, PD CEN/TR 16512:2015

ustawa o ogólnym bezpieczeństwie produktów z 12 grudnia 2003 r.
the Act of 12 December 2003 on general product safety

LennyLamb Sp. z o.o. Sp. K.
Zakład Produkcyjny / Manufacturing plant
Kłudzice 9, 97-330 Sulejów, Polska

+48 222-57-888-2
+18882511128 (For US customers)
e-mail: contact@lennylamb.com, lennylamb.com